



TAMBAKUNDA

quienes somos



diseño y ejecución de proyectos

TAMBAKUNDA es un estudio de diseño y ejecución de proyectos. Diseñamos y ejecutamos proyectos propios en los sectores de la Arquitectura, el Diseño Industrial y la Joyería. Buscamos nuevas necesidades, concebimos ideas, las desarrollamos, las diseñamos y finalmente las fabricamos y construimos. Ese proceso completo es el que nos interesa y nos motiva y se lo aplicamos a una pulsera, a una silla o a una casa...

Le invitamos a que conozca nuestro trabajo y a que recorra con nosotros ese proceso, ... el proceso TAMBAKUNDA





arquitecta

ANA MARÍA VICENS (Barcelona, 1968) es Arquitecta por la ETSAB, UPC Barcelona desde 1995. Master de urbanismo "La Gran Escala, la arquitectura de los nuevos entornos" por la ETSAB, UPC de 1994-95. En la actualidad desarrolla su tesis doctoral sobre el tema "El Sudán y las formas de habitar y contruir Gurunsi".

Entre 1992 y 2001 trabaja en los estudios de arquitectura de Jordi Garces y Enric Soria , para Carmina Sanvisens - Pepita Teixidor, con CBR Arquitectos Asociados en el grupo inmobiliario AMREY , el despacho de urbanismo de Luis Calvet y finalmente con Victoriano Guarner hasta el 2001, cuando constituye su propio estudio de arquitectura e interiorismo. Durante los años 2001-2003 estudia cursos de escultura de Modelado del Natural en la Escola Massana, y de Escultura en Piedra en la Escola Llotja de Barcelona. En 2003 publica el libro "Escaleras" dentro de la colección Monografías de la Construcción para el Grupo Planeta. En 2004 gana el Premio Corian de diseño con un mueble bufet móvil para el sector hotelero. En 2005-2007 estudia en la Escola Massana los cursos "Técnicas de Joyería" con Judy Mc Caig y "La joyería contemporánea y su significación" con Silvia Walz. En 2007 funda TAMBAKUNDA S.L. junto con Enrique Frisancho dedicada al diseño y ejecución de proyectos propios en los sectores de la Arquitectura, el Diseño Industrial y la Joyería.

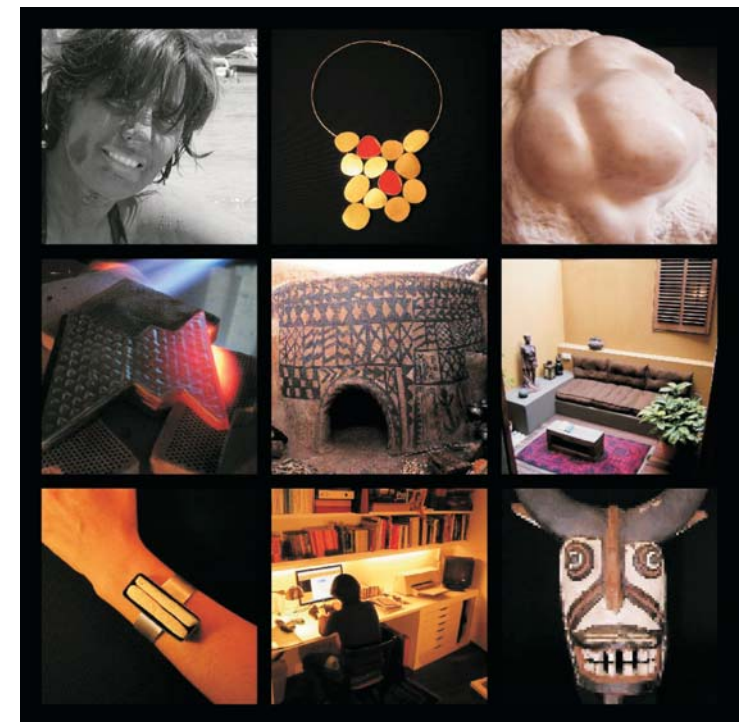



ingeniero industrial

ENRIQUE FRISANCHO VERA (Lima, 1965) es Ingeniero Industrial desde 1992 con especialidad en Mecánica y Estructuras por la ETSEIB, UPC, Barcelona.

Empieza su carrera profesional en ALSTOM TRANSPORTE, primero en el departamento de ingeniería como responsable técnico en carrocerías de ferrocarril y posteriormente hasta 1997 como Director de Proyectos de los trenes "Juniper" para el mercado británico. Estudia un Postgrado en Creación de Empresas en la Universitat Pompeu Fabra en Barcelona durante 1997-98 donde obtiene el Premio a la Mejor Idea de Negocio otorgado por la Diputación de Barcelona. En 1998 funda la empresa de ingeniería ESPACIO CONSTRUCTIVO INGENIEROS S.L. dedicada al diseño y fabricación de sistemas y equipos técnicos a medida. Como evolución de esta primera empresa, en 2001 funda ESPACIO SOLAR S.L., empresa especializada en sistemas de aprovechamiento de la luz natural y la energía solar, convirtiéndose en una empresa de referencia en el sector de la arquitectura bioclimática y en la que actualmente mantiene una vinculación como socio y Asesor Técnico de Proyectos. En 2007 funda junto con Ana María Vicens la empresa TAMBAKUNDA S.L. dedicada al diseño y ejecución de proyectos propios en los sectores de la Arquitectura, el Diseño Industrial y la Joyería.





TAMBAKUNDA
www.tambakunda.com